

PRESENTACIÓN

La arquitectura vernácula o tradicional, considerada como patrimonio cultural de una sociedad, es el sujeto del Congreso de Cuenca de Campos. Esta arquitectura es extremadamente frágil en nuestra comarca al estar constituida por tierra, que se desmorona y destruye con la lluvia. En esta zona, Tierra de Campos, el barro, la tierra, es protagonista de las edificaciones en sus diferentes modalidades (adobe, tapial, trullado). El propósito de este VI Congreso de Cuenca de Campos es poner en valor esos edificios, difundir sus cualidades y favorecer su conservación, al tiempo que dar a conocer nuevas iniciativas y proyectos de edificios construidos en tierra.

La cambiante situación económica y la profunda crisis que se está viviendo es un acicate para investigar sobre los sistemas de construcción más económicos, desde un punto de vista monetario, más sostenibles, desde un punto de vista medioambiental. En este contexto la arquitectura vernácula o tradicional ha de servir de modelo para las nuevas edificaciones, pues se caracteriza por poseer las dos cualidades de economía y sostenibilidad.

El enfoque del Congreso es interdisciplinar, de manera que arquitectos, historiadores, arqueólogos, geógrafos, restauradores, gestores y directivos de las empresas constructoras, son llamados a dar su opinión y a relatar sus experiencias, como un medio de difundir la arquitectura tradicional, su valoración, su protección, su conservación. Se pretende no excluir a ningún agente que se interese por el patrimonio construido en tierra, para que, a través de las distintas experiencias, se pueda mejorar la conservación y la nueva construcción de los edificios en tierra.



TEMAS

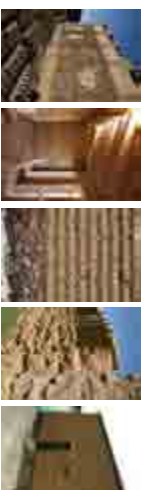

Los comunicaciones y carteles deben encuadrarse en alguno de los siguientes temas relacionados con la construcción en tierra:

- **Patrimonio edificado en tierra. Catalogación/ Conservación/ Técnicas**
- **Protección y legislación. Planeamiento urbanístico/ Gestión del patrimonio en tierra**

- **Nueva arquitectura en tierra. Ecología/ Sostenibilidad/ Vivienda social**

IDIOMA OFICIAL

El idioma oficial será el español. Los resúmenes de los comunicaciones y los carteles pueden presentarse en: español, portugués, inglés, italiano y francés.

CARACTERÍSTICAS DEL RESUMEN

Los interesados en la presentación de comunicaciones o carteles deberán enviar el resumen de comunicación y la propuesta de cartel hasta el **27 de agosto de 2009**, a la dirección de e-mail indicada al final de este tríptico.

El resumen deberá contener:

- título del trabajo,
- nombre del o de los autor(es),
- institución a la que pertenece(n),
- dirección, teléfono, e-mail,
- tema en que se encuadra la comunicación y
- 3 palabras clave.

Deberá escribirse en Arial 11 y tener una extensión de 250 palabras como mínimo y 500 como máximo. Al pie del resumen se incluirá un breve currículum del o de los autores de un máximo de 5 renglones. Existe a disposición de los participantes una **maqueta de ponencia** que deberá solicitarse por e-mail a la organización.

Para la aceptación de carteles se enviará un borrador en formato "pdf" o "word" junto con una memoria con las mismas características y datos que el resumen de comunicaciones.

CUENCA DE CAMPOS

Lugar de celebración del congreso: Ayuntamiento de Cuenca de Campos.



CÓMO LLEGAR



ALOJAMIENTOS

Albergue de peregrinos. Ayuntamiento de Cuenca de Campos.
Teléfono: 983 740 006

Posada Rural "La Tarta" (Cuenca de Campos)
Teléfono: 983 761 131

CALENDARIO:

Envío de resumen de las comunicaciones hasta 27 AGOSTO 2009
Comunicación de la aceptación de los trabajos 3 SEPTIEMBRE 2009
Envío de las comunicaciones hasta 10 SEPTIEMBRE 2009
Envío a los asistentes del programa definitivo 17 SEPTIEMBRE 2009

INSCRIPCIONES Y CUOTAS:

ABONADAS ANTES DEL 17 SEPTIEMBRE 2009:

- Para inscritos que presenten comunicación **60 euros**
 - Para inscritos **100 euros**
 - Para estudiantes universitarios (50%) **50 euros**
 - Para estudiantes universitarios que presenten comunicación **30 euros**
- Para estudiantes se establecerán tres becas. Las solicitudes de las becas se enviarán antes del **3 de Septiembre**, con un curriculum vitae, fotocopia de la matrícula en estudios universitarios y solicitud con sus datos.

ABONADAS DESPUÉS DEL 17 SEPTIEMBRE 2009:

- Para inscritos que presenten comunicación **70 euros**
- Para inscritos **115 euros**
- Para estudiantes universitarios **60 euros**
- Para estudiantes universitarios que presenten comunicación **35 euros**

Para inscribirse es necesario ingresar la cuota de inscripción en la cuenta de la entidad:

Caja de Arquitectos ARQUJA,
C/C n° 3183-4700-10-0000854291, Grupo-TIERRA

(es importante que al abonar la inscripción se indique "Congreso Tierra" y el "nombre y apellidos" del participante). La inscripción dará derecho a la asistencia al mismo, al material del Congreso, CD con publicación digital completa de las ponencias, almuerzos y certificado de asistencia y/o participación.

El justificante del pago de la cuota de inscripción deberá ser enviado a la dirección de mail abajo indicada.

Información, consultas e inscripciones: E mail: tierra@arq.uva.es

ORGANIZA:

Grupo TIERRA. Universidad de Valladolid

COMITE ORGANIZADOR:

Director:

José Luis Solinz Guerra, Dr. Arquitecto

Miembros:

Félix Jové, Dr. Arquitecto

Mª Soledad Camino, Dra. Arquitecto

Juana Font, Historiadora, Miembro Protera

Jose María Sastre, Arquitecto Técnico, Coordinador Arqui-terra

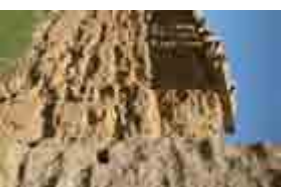

PATROCINAN:



arquja caja de arquitectos

COLABORAN:

- Excmo. Ayuntamiento de Cuenca de Campos
- Catedral Unesco "Patrimonio, Restauración y Habitat" de la Universidad de Valladolid
- Vicerrectorado de Relaciones Institucionales. Universidad de Valladolid.

GRUPO TIERRA
Universidad de Valladolid



VI CONGRESO INTERNACIONAL DE ARQUITECTURA EN TIERRA

TRADICIÓN E INNOVACIÓN

Cuenca de Campos, Valladolid
26 y 27 de Septiembre de 2009
Grupo Tierra. Universidad de Valladolid
Escuela Técnica Superior de Arquitectura



Universidad de Valladolid
Escuela Técnica Superior
de Arquitectura